



Region Syddanmark





Vejle den 2. februar 2010

Generalplan for Sydvestjysk Sygehus, Esbjerg



Baggrund

- Regionens gennemførelsesplan sep. 2008
 - 832 mio. til Sydvestjysk Sygehus, Esbjerg
- Screening og vurdering fra Ekspertpanelet
 - Panelet mener ikke der er rationale for så betydelige investeringer som forudsat. Projektet bør revurderes
- Generalplanen skal revurdere gennemførelsesplanens grundlag for sygehuset i Esbjerg
 - Specielt fokus på FAM og den gamle sengebygning 02

3

Den centrale problemstilling

- Hvordan indrettes et rationelt, fleksibelt og fremtidssikret akutsygehus i Esbjerg
- Udfordringen er den centrale bygning 02 fra 1974, der er
 - 10 m bredere end man bygger sygehuse i dag
 - Alle indvendige mure er bærende
 - Vand, ventilation, kloak bør totalrenoveres
 - Renovering af bygningen vil påvirke aktiviteten negativt på sygehuset i renoveringsfasen

4

2 hovedforslag

- **Model A**

- Renovering af sengebygning 02
- Ny ambulatorium bygning
- Ny varemottagelse og nyt køkken
- Option for ny "næse"

- 46% i 1-sengsrum
- 54% i 2 sengsrum

- Pris 731 mio. (incl. ny "næse")

- Byggetid 14 år
- Kompliceret rokadeplan

- **Model B**

- Ny sengebygning
- Begrænset renovering af sengebygning 02
- Nyt laboratorium
- Evt. ny dialyse

- 66% i 1-sengsrum
- 34% i 2-sengsrum

- Pris 595 mio.

- Byggetid 10 år
- Optimal rokadeplan

Klimaskærm – fejl i rapport model A

- Prisen for en ny klimaskærm indgår fejlagtigt i rapportens model A med 43 mio. kr.
- Klimaskærmen finansieres ikke af anlægsrammerne
 - Og er ikke en del af ansøgningen om midler fra kvalitetsfonden
- Den samlede pris for modellen bør derfor være **731 mio. kr.** i stedet for de angivne 774 mio. kr.

6

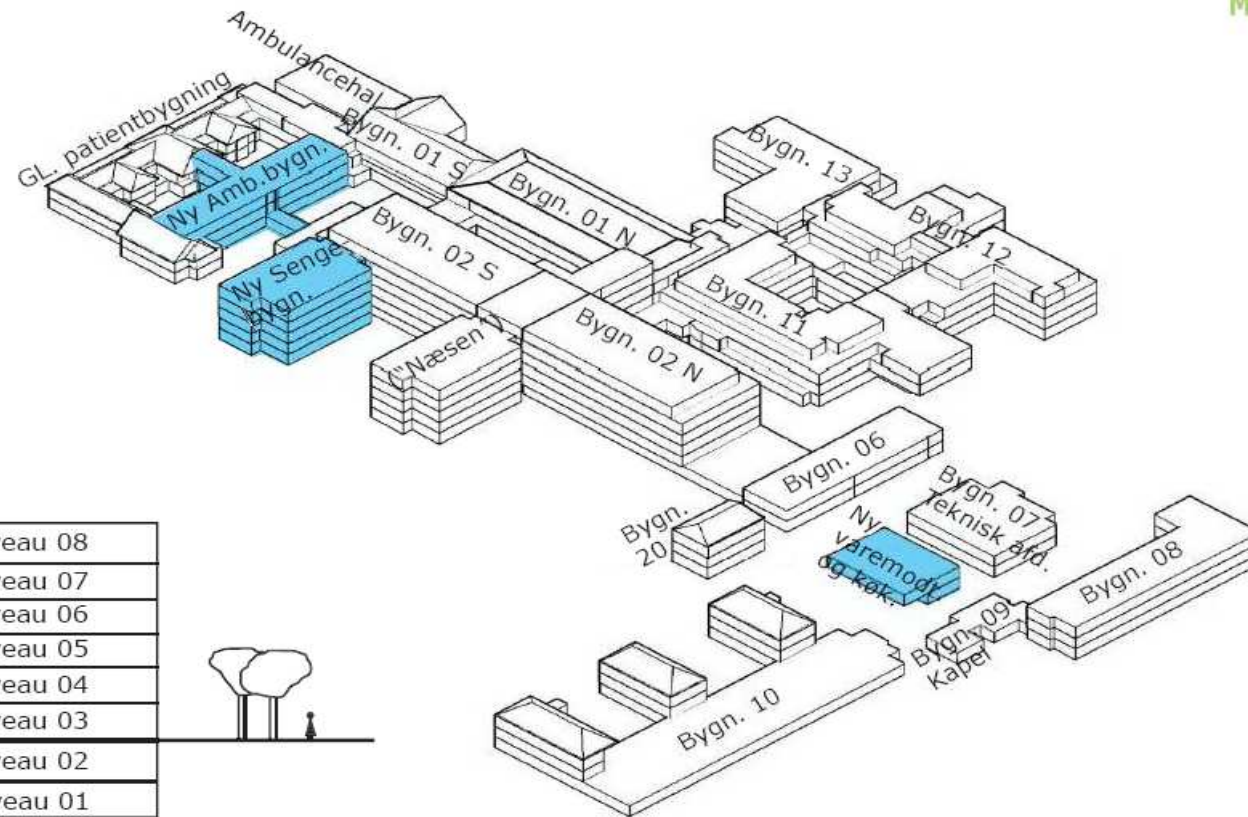

Niveau 08
Niveau 07
Niveau 06
Niveau 05
Niveau 04
Niveau 03
Niveau 02
Niveau 01

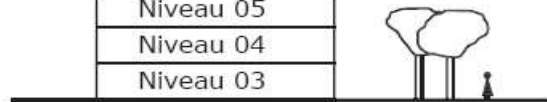

Oversigtstegning

Model B

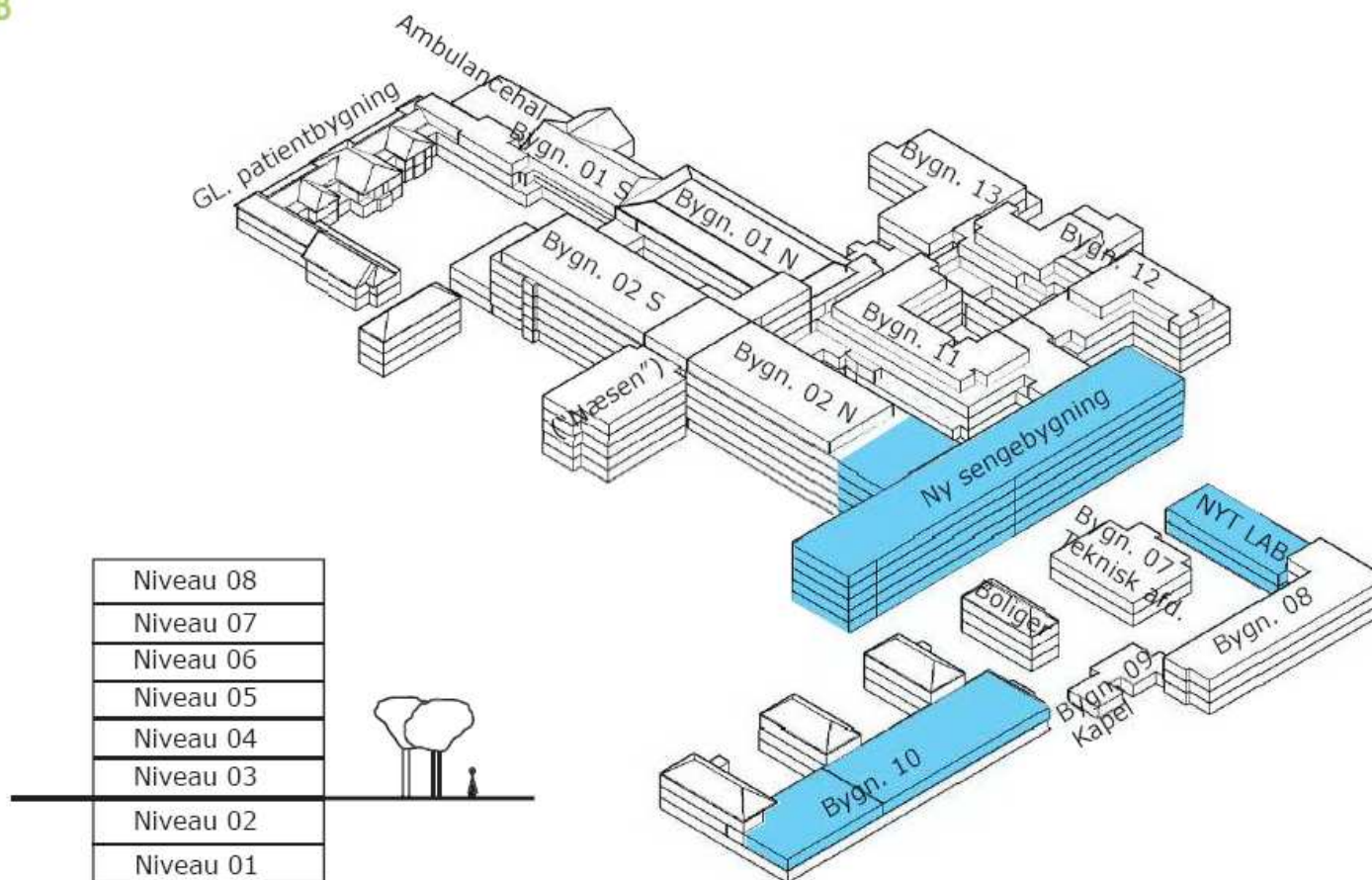

Hovedpunkter i model B

- Nybygning laboratorium 1800 m²
- Kardiologisk lab flyttes til byg. 13 (tidligere øjen)
- Dialysen nybygges ovenpå byg. 10 i alt 820 m²
- Der er 520 m² disponibelt i FAM etagen og 600 m² i næsen der muliggør en mere ekstensiv udnyttelse af FAM etagen i byg 02n
- Terapien reduceres og der indrettes klinisk nuklearmedicin
- Tandklinik forventes flyttet til de rum nuklearmedicin forlader
- Løbende behovsbestemt vedligehold af byg. 02. Pris 50 mio. over ti år.
- Det forudsættes at ovenstående kan klares uden ny lokalplan

- Fase 2 med nybygning af sengebygning kræver lokalplan
 - 158 1-sengsstuer =13.200 m²
- Råderum er ekstra etage på ny sengebygning + rest byg. 10

9

Alternativer

- Mange muligheder testet
- Bilaget s. 33-38 viser enkelte
- Opfylder ikke de grundlæggende krav til håndtering af aktiviteten og logistikken.

10

Sammenfatning

- Model B indstilles fordi
 - Serviceniveau med 1-sengsstuer
 - Hurtigere færdiggørelse af FAM
 - Rokadeplan og byggetid
 - Flexibilitet
 - Pris

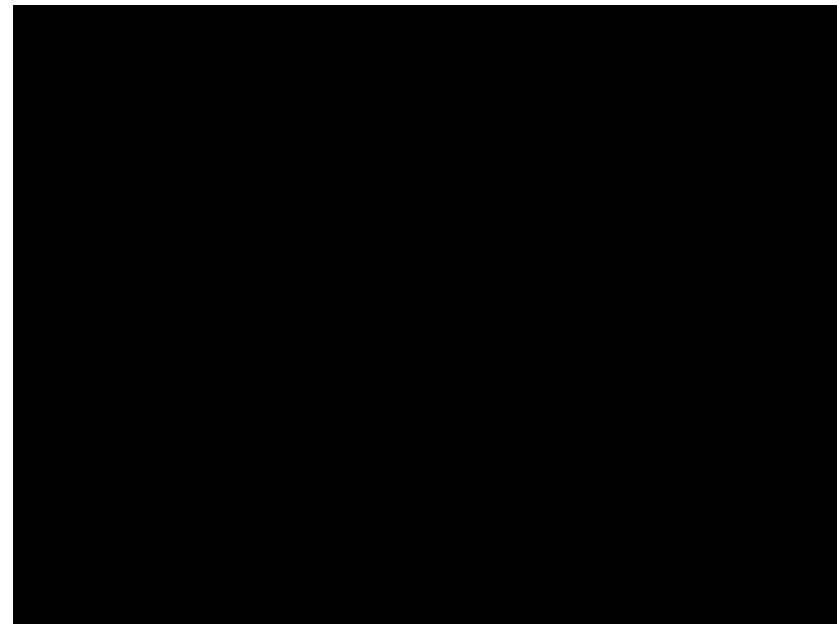

Ny sengebygning – fra Haraldsgade

- Skitse der viser størrelsen



10-02-2010

Region Syddanmark

Ny sengebygning - Østergade



Østjysk Sygehus
Ny sengeafdeling
Ålfaste 3d perspektiver

10-02-2010