



Sundhedsudvalget 19. juni 2018

Indlagte medicinske patienter

Udfordringer og løsninger på forskellige niveauer



Belægningsopgørelser 2017

Region	Belægning (andel senge belagt ud af de normerede)
Region Nordjylland	87%
Region Midtjylland	88%
Region Syddanmark	78%
Region Sjælland	81%
Region Hovedstaden	79%

Belægningsopgørelser

Sygehus	Belægning januar- marts 17	Belægning januar-marts 18	Udvikling i % 2017 til 2018
Kolding	88%	87%	-1,5%
Vejle	77%	76%	-1,3%
Sydvestjysk	83%	90%	8,4%
Sønderjylland	80%	80%	0,4%*
OUH	83%	81%	-2,0%

*stigning sker på decimalerne

Belægningsopgørelser

Medicinsk Afdeling, Kolding sygehus

2017												2018		
Jan	Feb	Mar	Apr	Maj	Jun	Jul	Aug	Sep	Okt	Nov	Dec	Jan	Feb	Mar
96%	101%	97%	94%	97%	93%	93%	97%	97%	99%	104%	100%	106%	107%	107%

Belægningsopgørelser – afdelingsniveau (II)

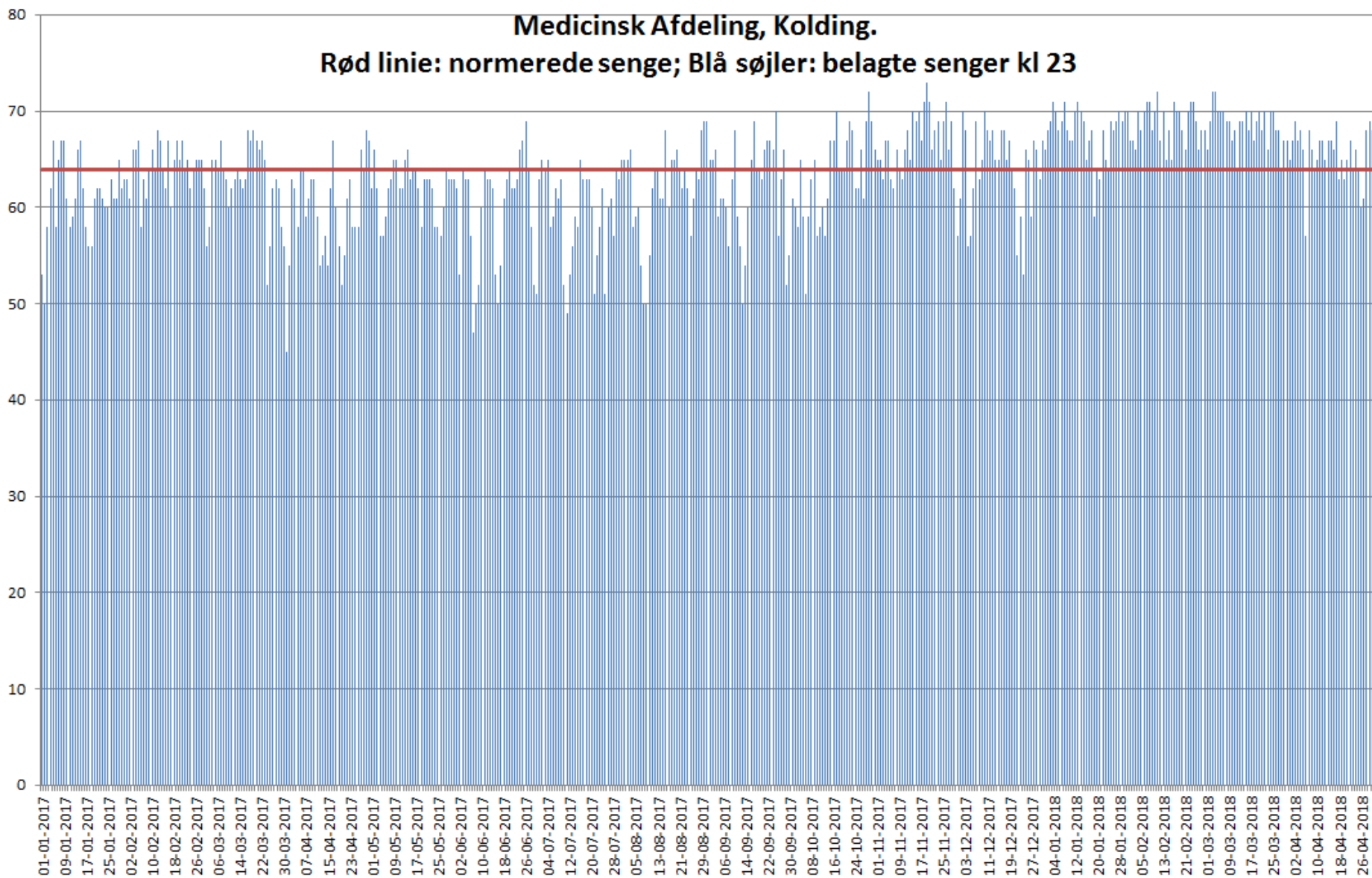

Belægningsopgørelser – afdelingsniveau (III)

FAM, Kolding

Rød linie: normerede senge, blå søjler: belagte senge kl. 23.

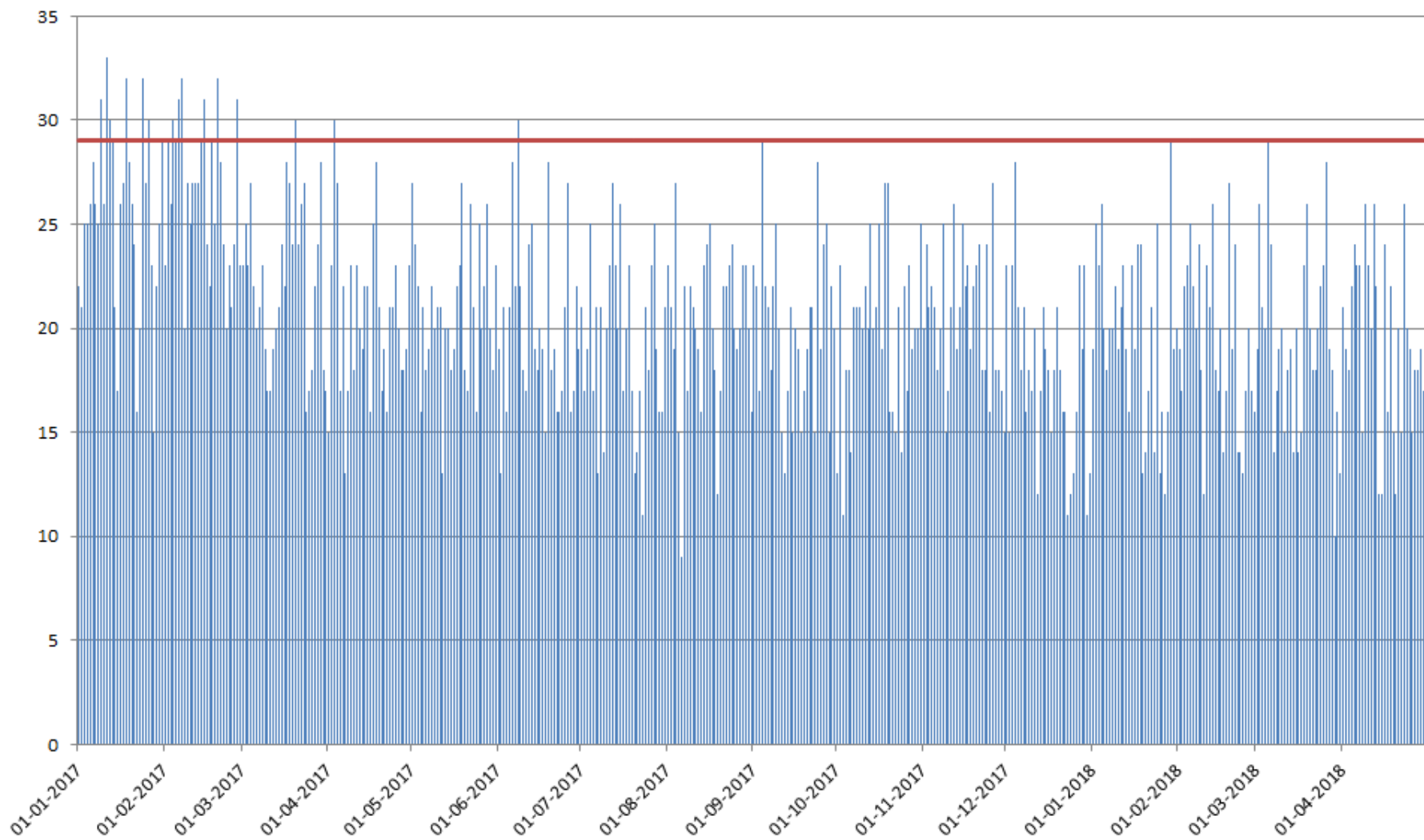

Opgørelse forbrug af lånesenge – eksempel Kolding sygehus

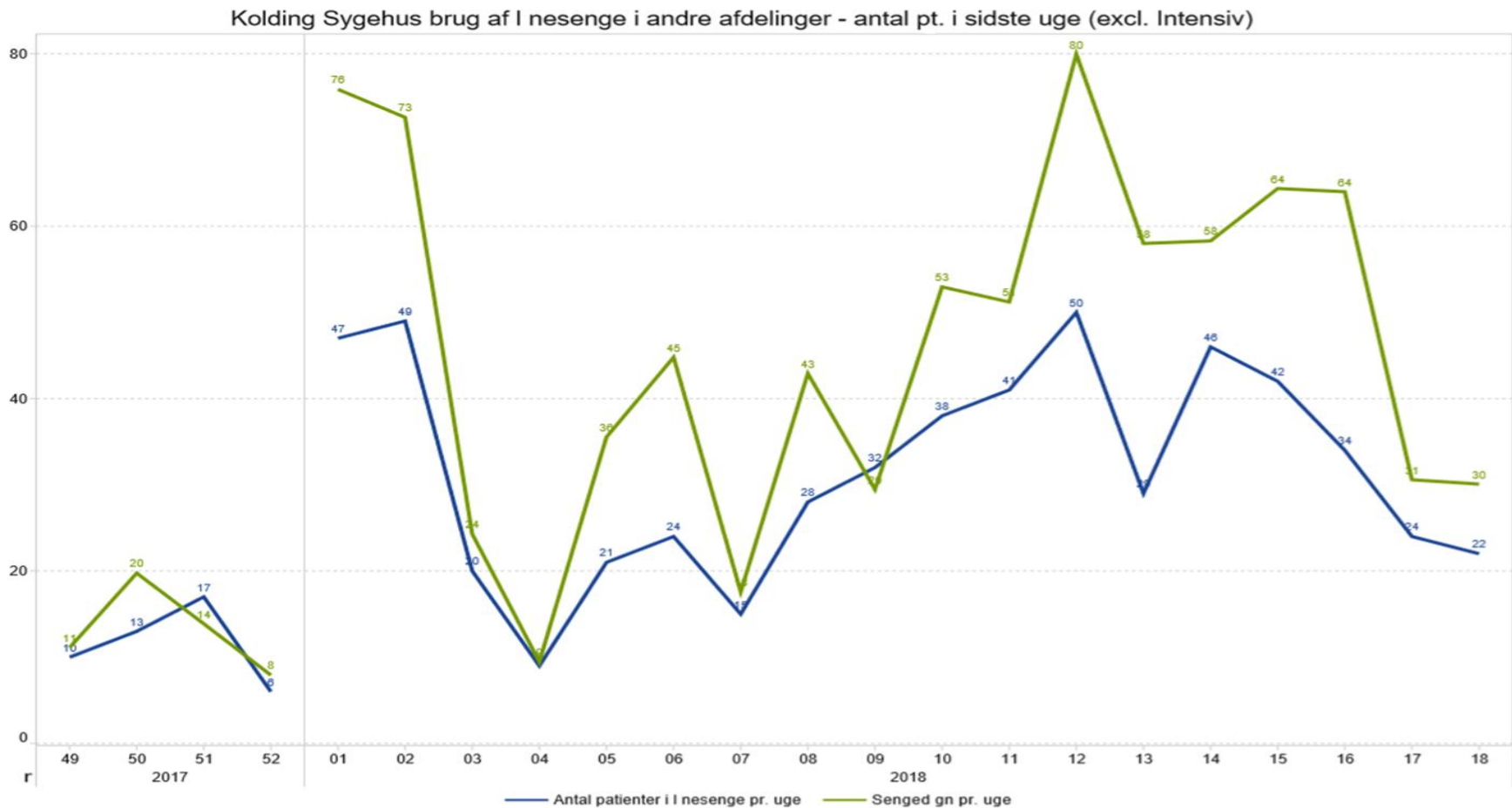

20-06-2018

Seruminstituttets landsdækkende opgørelse af antal indlagte med influenza på sygehusene

· Patienter med påvist influenza indlagt på hospital i denne sæson sammenholdt med de fem forrige sæsoner

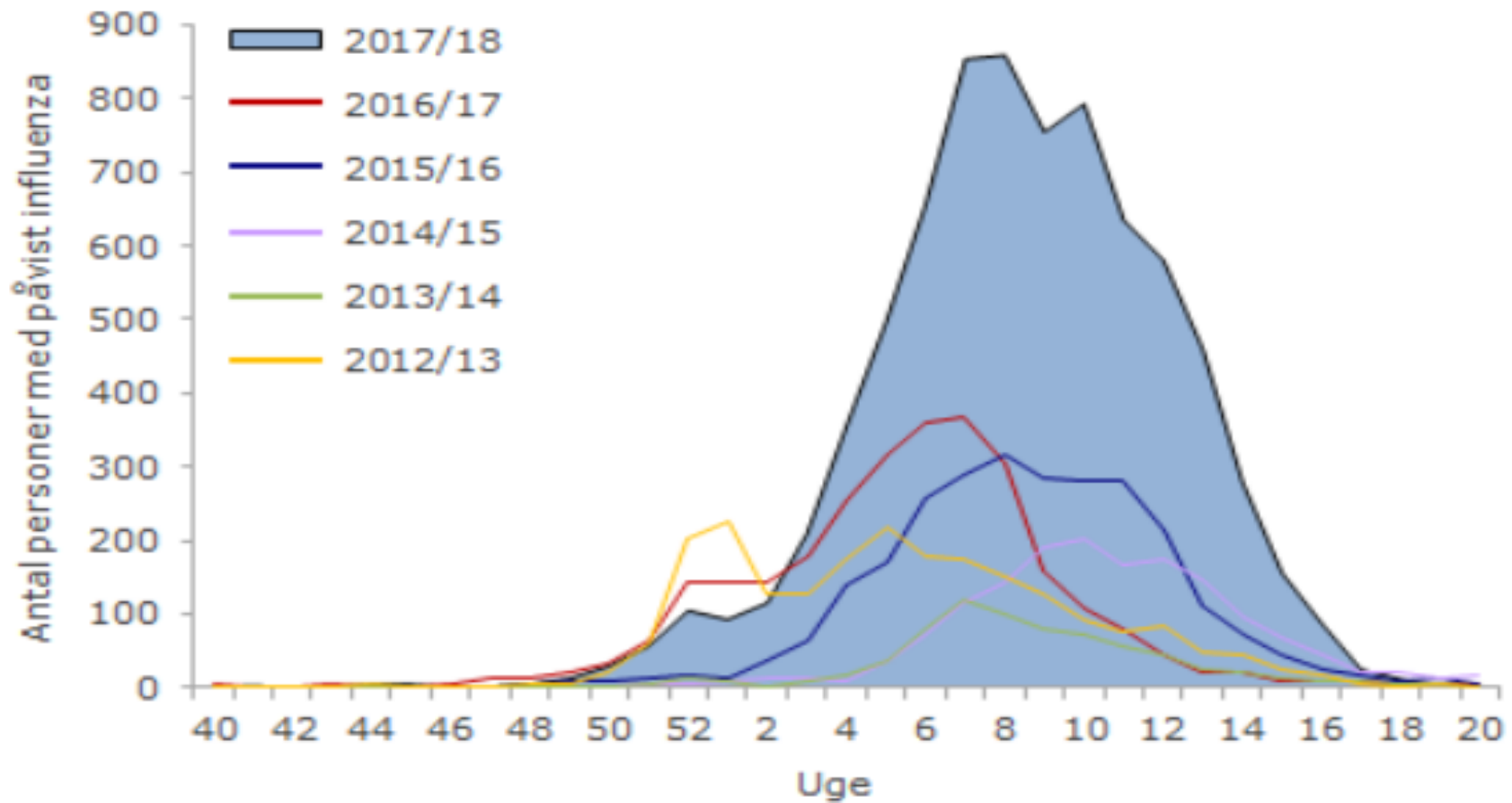

Udviklingen i antallet af influenzadiagnoser

jan-april	2015	2016	2017	2018
OUH	277	321	349	604
Sygehus Lillebælt	223	232	354	499
Sydvestjysk Sygehus	73	76	56	87
Sygehus Sønderjylland	50	80	72	135
Region Syddanmark	623	709	831	1.325

Løsninger på forskellige niveauer

- Afdeling: F.eks. indkalde ekstra personale og åbne ekstra senge
- Sygehus: F.eks. kapacitetskonferencer og flytte patienter til andre afdelinger
- Region/landsdækkende: F.eks. udrulning af koncept om "Sikkert patientflow" og prioritering af penge til de medicinske afdelinger